



PERU

Presidencia del Consejo de Ministros

Comisión Nacional para el Desarrollo y Vida Sin Drogas - DEVIDA

"Lineamientos para la negociación y suscripción de convenios de cooperación interinstitucional y adendas y la conformidad de los planes operativos anuales de las Entidades Ejecutoras en el marco de los Programas Presupuestales de DEVIDA"

ANEXO N° 6

FICHA DE EVALUACIÓN DEL PLAN OPERATIVO – OFICINA ZONAL

Número de ficha: []

ÍTEM	CRITERIOS	SI	NO
1	El Plan Operativo Anual es remitido oficialmente y cuenta con visto bueno, en todo su contenido	X	
2	El nombre de la Actividad/Proyecto es el mismo que se consigna en, el Convenio de Cooperación Interinstitucional o Adenda suscrita	X	
3	El presupuesto de la Actividad/Proyecto se encuentra dentro del, límite establecido en el Convenio de Cooperación Interinstitucional o Adenda suscrita	X	
4	El POA contiene la estructura y los formatos de la Directiva	X	
5	Las tareas descritas dentro del formato 1 del POA, se encuentran en, el modelo operativo del producto, de ser el caso		
6	Los componentes descritos dentro del formato 2 del POA, se, encuentran registrados en la ficha SNIP o Expediente Técnico.	X	
7	Existe equivalencia entre la meta total y las metas mensualizadas, (físicas y financieras)	X	
8	Las unidades de medida contempladas en los formatos de metas, físicas (formato 1,2), son medibles y verificables	X	
9	Existe relación entre el texto descrito del POA y la programación de metas físicas y financieras.	X	
10	En caso de contrapartida: se adjunta Certificación de Crédito Presupuestario y/o Previsión Presupuestal		

El Especialista Técnico llena la ficha de conformidad

*	Colocar una (x) en el recuadro que corresponda en caso cumpla con el requisito
*	Item 5: Solo para las Actividades
*	Item 6: solo para los Proyectos

Se suscribe en señal de conformidad: si (x) no ()

Observa el POA: si () no (x). (De ser necesario, se adjuntará una hoja de trabajo complementaria al presente Anexo, debidamente visada)

Ing. Ruben Lorenzo Hinostrroza Balbin

Nombre del Especialista Técnico

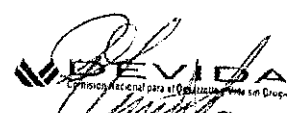

DEVIDA
Comisión Nacional para el Desarrollo y Vida Sin Drogas
Ing. Ruben L. Hinostrroza Balbi
Esp. Monitoreo PIT - 918 - I CD - Forestal

17-02-16 Firma y Fecha



PERU

Presidencia del
Consejo de Ministros

Comisión Nacional para el Desarrollo
y Vida Sin Drogas - DEVIDA

"Lineamientos para la negociación y suscripción de convenios de cooperación interinstitucional y adendas y la conformidad de los planes operativos anuales de las Entidades Ejecutoras en el marco de los Programas Presupuestales de DEVIDA"

Se suscribe en señal de conformidad: si () no ()

Observa el POA: si () no (). (De ser necesario, se adjuntará una hoja de trabajo complementaria al presente Anexo, debidamente visada)

Jef. Oscar Pirelo Chumbe

Nombre del Jefe de la Oficina Zonal

 DEVIDA
Comisión Nacional para el Desarrollo y Vida Sin Drogas

Oscar Pirelo Chumbe
Jefe Oficina Zonal Pucallpa

Firma y Fecha

MUNICIPALIDAD DISTRITAL DE YUYAPICHIS



MUNICIPALIDAD DISTRITAL
DE YUYAPICHIS

PROYECTO "MEJORAMIENTO Y CONSERVACIÓN DE SUELOS DEGRADADOS
EN LA ZONA RURAL DE YUYAPICHIS - PUERTO TICA - HUÁNUCO"

PLAN OPERATIVO ANUAL REFORMULADO- 2016

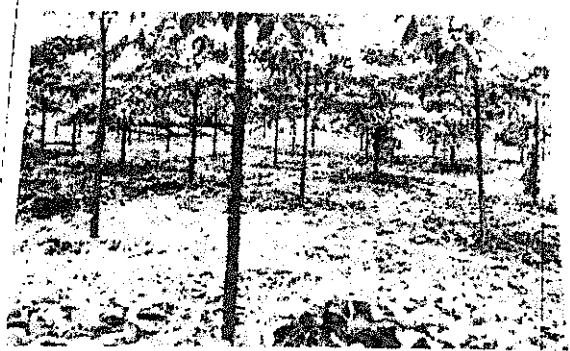
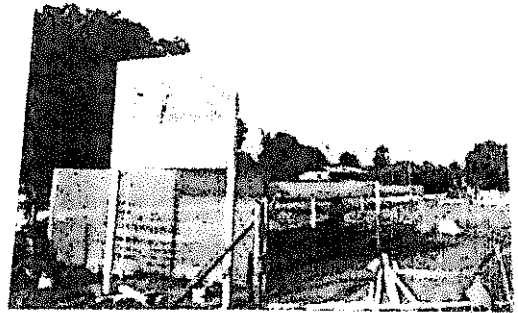

PROGRAMA PRESUPUESTAL DE DESARROLLO ALTERNATIVO Y SOSTENIBLE
PIRDAIS

Yuyapichis, Febrero del 2016

Inga. Jorge Yaldovina R. Ramirez
COORDINADORA
Proyecto: "Mejoramiento y Conservación de Suelos Degradados"



ÍNDICE

	Pág.
I. DATOS GENERALES.....	1
1.1. Nombre del Proyecto:.....	1
1.2. Objetivo del Proyecto:.....	1
1.3. Código SNIP:.....	1
1.4. Fecha de viabilidad:	1
1.5. Monto total de la inversión del Proyecto:	1
1.6. Monto de inversión para un año de ejecución:	1
1.7. Ámbito de intervención:.....	1
1.8. N° Beneficiarios:	2
II. DESCRIPCIÓN POR COMPONENTES/ACTIVIDADES:.....	3
Actividad 1.1: Producción de plantones forestales	3
1.1.8 Asistencia técnica a productores	3
Actividad 1.2: Instalación de plantones forestales.....	4
1.2.1 Preparación de hoyos para la siembra.....	4
1.2.2 Establecimiento de plantones forestales.....	4
1.2.3 Recalce.....	5
1.2.4 Construcción de cerco perimétrico de parcela demostrativa.....	5
1.2.5 Georeferenciación de parcela demostrativa.....	6
Actividad 1.3. Mantenimiento de plantaciones forestales y cobertura vegetal.....	6
1.3.1. Control fitosanitario.....	6

.....
Ing. Jorge Valdivia Ramirez
CIP N° 113458
COORDINADOR
Proyecto: "Mejoramiento y Cosecha y Cuidado de Suelos Degradados" - 2012



1.3.2. Limpieza de malezas	7
1.3.3. Podas y raleos	7
III. PROGRAMACIÓN DE LAS ACTIVIDADES Y SUS METAS.....	9
6.1. Formato N° 01	9
6.2. Formato N° 02.....	10

.....
Ing. Jorge Valdivia Ramirez
CIP N° 113852
COORDINADOR
Proyecto: "Mejoramiento y Coordinación de
Servicios Educativos"



I. DATOS GENERALES

- 1.1. Nombre del Proyecto: "Mejoramiento y conservación de suelos degradados en el distrito de Yuyapichis - Puerto Inca - Huánuco".
- 1.2. Objetivo del Proyecto: Recuperar la biomasa, capacidad productiva de los suelos y la sostenibilidad ambiental en el distrito de Yuyapichis, provincia de Puerto Inca - Región Huánuco.
- 1.3. Código SNIP: N° 116699
- 1.4. Fecha de viabilidad: 03 de Julio 2009 - actualización: 02 de setiembre de 2012.
- 1.5. Monto total de la inversión del Proyecto: S/. 3'304,891.00 Soles (Tres millones trescientos cuatro mil ochocientos noventa y uno y 00/100 Soles)
- 1.6. Monto de inversión para un año de ejecución: el monto de ejecución financiera es de 100,332.00 Soles (Cien mil trescientos treinta y dos y 00/100 N.S.).
- 1.7. Ámbito de intervención:

Región	:	Huánuco
Provincia	:	Puerto Inca
Distrito	:	Yuyapichis

En el cuadro N° 01. Se adjunta el listado de las zonas intervenidas dentro del área distrital y cantidad de parcelas demostrativas instaladas en el año de ejecución 2015.

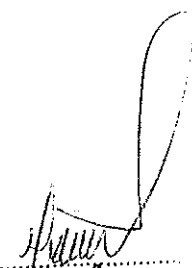

.....
Ing. Jorge Valdivia Romirez
CIP N° 113254
COORDINADOR
Proyecto: "Mejoramiento y conservación de suelos degradados"



Cuadro N° 01. Relación de zonas beneficiadas año: 2105.

N°	Zonas de intervención	Has.
Margen derecha rio Pachitea		63
1	Sector Wembo	12
2	Sector La Colmena	16
3	Sector Ponal	6
4	Sector San Juan de Pachitea	12
5	Comunidad Santa Isabel	6
6	Sector Agro Unión	11
Margen izquierda rio Pachitea		72
7	Caserío Yanayaquillo	8
8	Caserío Micaela Bastidas	7
9	Sector Yuyapichis	20
10	Sector Pampas Verdes	6
11	Sector Nuevo Nazaret	3
12	Comunidad Nueva Palestina	8
13	Comunidad Nuevo Unidos Tahuantinsuyo	12
14	Sector Pueblo Libre	8
Sector Carretera 01		72
15	Caserío Nuevo Trujillo	12
16	Caserío Pampa Hermosa	4
17	Caserío Bello Horizonte	13
18	Caserío Barrio Pozuzo	7
19	Centro Poblado Santa Rosa de Yanayacu	8
20	Caserío Alto Yanayacu	19
21	Caserío Boca de Yanayacu	7
22	Caserío Unión Vista Alegre	2
Sector Carretera 02		46
23	Caserío Nuevo Dantas	7
24	Caserío Unión Santa Rosa	3
25	Centro Poblado Monterrico	4
26	Caserío Pampa Hermosa de Pompeyo	9
27	Caserío Las Palmas	7
28	Caserío La Libertad	6
29	Caserío El Dorado	7
30	Caserío Camantarma	3
Total		253

1.8. N° Beneficiarios: 253 familias.

Ing. Jorge Valdivia Ramirez
CIP N° 113856
COORDINADOR
Proyecto: "Mejoramiento y Conservación de
Servicios Agrop. en el Valle Central de Ivyamaque"



II. DESCRIPCIÓN POR COMPONENTES/ACTIVIDADES:

Según lo constatado con el equipo técnico de DEVIDA el presente Plan Operativo 2016; será correspondiente a la culminación de las actividades del Componente 01 del proyecto; que comprende la Instalación de parcelas demostrativas forestales: en el cual se define tres actividades siguientes:

Actividad 1.1. Producción de plántones forestales

Actividad 1.2. Instalación de plantaciones forestales

Actividad 1.3. Mantenimiento de plantaciones forestales.

Las actividades que comprende en el componente mencionado se describen de la siguiente manera:

Actividad 1.1: Producción de plántones forestales

1.1.1. Asistencia técnica a productores

Las asistencias técnicas contemplan a los productores beneficiados en la instalación de parcelas demostrativas durante este año 2015. Para ello, el equipo técnico durante el periodo de intervención y ejecución de las actividades realizará un total de 100 asistencias técnicas comprendidos en la actividad 02. Instalación de Plantaciones Forestales. Asimismo, durante cada mes se tiene programado como mínimo 45 asistencias durante en la cual no se contabilizan reuniones, visitas rápidas o de chequeo rutinario como asistencia técnica.

El objetivo de la asistencia técnica deriva en orientar y fortalecer al beneficiario con las recomendaciones técnicas previamente realizado la verificación de las labores que comprenden dichas actividades que define el componente 1 Instalación de parcelas demostrativas forestales.

Unidad de medida: Visita

Meta: 100

Ing. Jorge Valdivia Ramirez
CIP N° 113856
COORDINADOR
Proyecto: "Mejoramiento y Conservación de
Unidades Productivas del Sector Agropecuario"



Actividad 1.2: Instalación de plántones forestales

1.2.1 Preparación de hoyos para la siembra

Las labores del acondicionamiento de terreno, preparación de estacas para el alineamiento, permiten realizar la actividad de preparación de hoyos con mejor enfoque técnico.

Por ello para asegurar un mejor anclaje y rápido crecimiento de la planta, el hoyado debe realizarse tomando criterios técnicos definidos, por ello, cada beneficiario realizara en total 1,111 hoyos por ha según distanciamiento de 3 mts por 3 mts entre filas y plantas. Se concluirá esta actividad durante los meses de enero y febrero con la preparación de hoyos para un total de 50 ha definidas como meta para este periodo.

Las medidas de cada hoyo serán de 30 cm de largo, ancho y de profundidad, respectivamente. También, dentro de este proceso al momento de la excavación, el suelo superficial que contiene materia orgánica se colocará a un lado y la parte más profunda al otro lado; la cual servirá para llenar el hoyo la tierra negra superficial al momento de la siembra.

Unidad de medida: ha

Meta: 50

1.2.2 Establecimiento de plántones forestales

Teniendo las áreas de plantación acondicionadas más la cantidad de plántones listos para el campo definitivo. Es propicio realizar el establecimiento de dichos plántones forestales procedentes del cuidado y desarrollo de las camas de repique, entre los meses de enero y febrero cuyas precipitaciones en la zona facilitaran la culminación de esta actividad.

El diseño de la plantación contempla la instalación de 1,111 plantas por ha que será dispuesto en la parcela de cada beneficiario. Los plántones para dicha actividad presentaran características adecuadas como tener un tamaño adecuado, condiciones sanitarias saludables para reducir la mortandad en campo y asegurar el rápido

Ing. Jorge Valdivia Ramirez 4
CIP N° 113855
COORDINADOR
Proyecto: "Mejoramiento y Conservación de
Suelos Degradados"



prendimiento. Se establecerá un total de 50 ha con plántones forestales producidos y desarrollados en las camas de repique.

Unidad de medida: ha

Meta: 50

1.2.3 Recalce

La mortandad de plantas según lo constatado en las áreas instaladas son mínimas, por lo cual resulta de obtener un plantón bien manejado y conducido en las camas de repique más un adecuado traslado y puesta de la planta en el campo y sumado a ello el momento de la siembra en temporadas de precipitaciones en la zona reduce el número de plantas muertas posterior a la instalación.

Por ello, al tener números favorables en el prendimiento de los plántones en campo definitivo solo se estima realizar esta actividad de recalce en las áreas instaladas y las faltante en un número de 182 plántones distribuidos entre 30 ha de plantación; que se realizarán posterior a la verificación en campo. Esta actividad permitirá de cierta forma a homogenizar la cantidad de plántones por ha.

Unidad de medida: ha

Meta: 50

1.2.4 Construcción de cerco perimétrico de parcela demostrativa

Esta actividad compromete al crecimiento, desarrollo y protección de los plántones en campo definitivo una vez instalados dentro de la parcela, para ello se ha previsto el cercado al contorno de la parcela de cada beneficiario con alambre de púa, cuyo materiales como rollos de alambre de púa y grapas facilitara el proyecto, con lo cual se disminuirá daños por la presencia de animales domésticos que existen en la zona.

Para asegurar los postes rollizos en el suelo, se realizara los hoyos a una distancia de 3.00 m entre ellas circundantes a la parcela establecida, posteriormente la colocación de los postes de madera en los hoyos se realiza juntamente con el templado de

Ing. Jorge Valdivia Ramirez 5
CIR N° 113856
COORDINADOR
Proyecto: "Mejoramiento y Conservación de
Suelos Degradados - Yu"



alambres de púa en tres filas de 0.30 cm entre ellas y asegurando con las grapas en el poste. Se concluirá esta actividad durante los meses de enero y febrero.

Unidad de medida: ha

Meta: 35

1.2.5 Georeferenciación de parcela demostrativa

Servirá para la ubicación de las parcelas demostrativas con especies forestales instaladas: para ello se recogerá dicha información y se armara una base de datos que servirá para el monitoreo sucesivos de las parcelas. Para ello, se hará uso de un equipo GPS para la toma de la coordenada UTM y de esta forma obtener su ubicación ESTE y NORTE satelital de acuerdo al datum y/o zona de influencia.

Este trabajo se concluirá con la toma de coordenadas de 11 parcelas demostrativas durante los meses de enero y febrero.

Unidad de medida: ha

Meta: 11

Actividad 1.3. Mantenimiento de plantaciones forestales y cobertura vegetal.

1.3.1. Control fitosanitario

Se hará una verificación dentro de las parcelas instaladas cuyos plantones en crecimiento serán observadas y constatar malformaciones y/o retraso en el desarrollo de la planta. Para ello, se realizara el control mecánico con podas, en forma cultural aplicando productos naturales y en últimos casos con aplicación de foliares líquidos a base de elementos con inducción foliar e insecticidas a base de Clorpirifos y Cypermethrina como principio activo. Se realizará mediante el monitoreo de las parcelas establecidas durante el año 2105, según el desarrollo y crecimiento de las plantas.

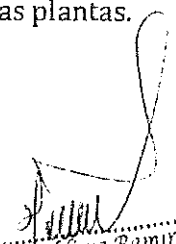
.....
Ing. Jorge Valdivia Ramirez
CIP N° 113855
COORDINADOR
Proyecto: "Mejoramiento y Sostenibilidad de los Servicios de los Centros de Investigación - Puerto Rico - Dominicana"
Suelos Degradados



Esta labor permitirá disponer de plantas sanas y con un mejor porte maderable para un futuro actividad forestal, que se verá incrementada en el aspecto económico de la plantación.

Unidad de medida: ha

Meta: 27

1.3.2. Limpieza de malezas

Dependiendo del grado de infestación de las malezas, será oportuna su intervención posterior a la instalación de los plantones a terreno definitivo. Consistirá en eliminar las malezas que impidan el normal desarrollo de las plantaciones mediante el uso de herramientas que faciliten dicho trabajo sin dañar la parte vegetativa de las especies forestales en crecimiento.

Asimismo, el tipo de manejo que se otorgue por dicha actividad a la plantación será determinante para realizar la cantidad de veces del número de mantenimientos al área instalada. Se realizara en las plantaciones instaladas durante la implementación del proyecto.

Unidad de medida: ha

Meta: 27

1.3.3. Podas y raleos

Las podas en los individuos (plantones) en crecimiento dentro de las áreas establecidas se realizaran para garantizar mayor incremento en desarrollo en los primeros meses. Para ello; con ayuda de una tijera de podar manual se realizara la poda apical (corte de las primeras hojas) y en plantaciones de edades mayores se realizará el desrame (poda de ramas) para la formación vegetativa (madera) de las plantas.

El trabajo consistente en raleos consistirá en eliminar un número de individuos excedentes dentro de la plantación, en cierta manera para reducir la densidad de plantas por ha y a la vez establecer la homogeneidad de dichos individuos

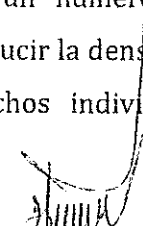

.....7
Ing. Jorge Valdivia Ramírez
CIP N° 113855
COORDINADOR
Proyecto: "Mejoramiento y Conservación de
Sectores Insularios - P.R."



(crecimientos similares). Se realizará con ayuda de un machete cortando en la parte baja de la planta, mayormente se verá afectada con esta actividad las plantaciones establecidas el año anterior 2014.

Unidad de medida: ha

Meta: 50

.....8
Ing. Jorge Valdivia Ramirez
CIP N° 113855
COORDINADOR
Proyecto: "Mejoramiento y Conservación de
Suelos Degradados - V."

FORMATO N° 2

PROGRAMACION DE METAS FISICAS

ENTIDAD EJECUTORA : Municipalidad Distrital de Yuyapichis
 PROGRAMA PRESUPUESTAL : Programa Presupuestal de Desarrollo Alternativo Integral y Sostenible - PIRDAIS
 PROYECTO : "Mejoramiento y conservación de suelos degradados en el Distrito de Yuyapichis - Provincia de Yuyapichis - Región Huancayo"
 Cod. SNP : 11669

CODIGO COMPONENTE (1)	COMPONENTES (2)	CODIGO ACTIVIDAD (3)	ACTIVIDADES/SUBACTIVIDADES/TAREAS (4)	UNIDAD DE MEDIDA (5)	META MENSUAL (6)												META ANUAL (7)								
					E	F	M	A	M	J	J	A	S	O	N	D									
1	INSTALACION DE PARCELAS DEMOSTRATIVAS FORESTALES		HECTAREA																	50					
			FAMILIA																			50			
			PRODUCCION DE PLANTONES FORESTALES																						
			1.1.1. Asistencia técnica a productores	Visita	45	55																	100		
			1.2	INSTALACION DE PLANTACIONES FORESTALES																					
			1.2.1. Preparación de hovas para siembra	ha	24	26																		50	
			1.2.2. Establecimiento de plántones forestales	ha	22	28																		50	
			1.2.3. Recálce	ha	24	26																		50	
			1.2.4. Construcción de cerco perimétrico de parcela demostrativa	ha	16	19																		35	
			1.2.5. Georeferenciación de parcela demostrativa	ha	6	5																		11	
			1.3	MANTENIMIENTO DE PLANTACIONES FORESTALES																					
			1.3.1. Control fitosanitario	ha	14	13																			27
			1.3.2. Limpieza de malezas	ha	14	13																			27
			1.3.3. Podas y raleos	ha	24	26																			50



Inj. Jorge Valdivia Ramirez
 CIP N° 113856
COORDINADOR
 Proyecto: "Mejoramiento y Conservación de Suelos Degradados - Yuyapichis"

FORMATO N° 3

PROGRAMACION DE METAS FINANCIERAS -2016

ENTIDAD EJECUTORA : Municipalidad Distrital de Yuyapichis
 PROGRAMA PRESUPUESTAL : Programa Presupuestal de Desarrollo Alternativo Integral y Sostenible – PIRDAIS
 PROYECTO : "Mejoramiento y conservación de suelos degradados en el Distrito de Yuyapichis - Provincia de Puerto Inca - Region Huancu"

GENERICA DE GASTO (1)	ESPECIFICA DE GASTO (2)		META MENSUALIZADA (3) S/.												META TOTAL (4) S/.	
	CODIGO (5)	NOMBRE	ENERO	FEBRERO	MARZO	ABRIL	MAYO	JUNIO	JULIO	AGOSTO	SEPTIEMBRE	OCTUBRE	NOVIEMBRE	DICIEMBRE		
2,6	2.6.7 1.5 1	GASTOS POR LA CONTRATACION DE PERSONAL	24,840,00	32,252,00	0,00	0,00	0,00	0,00	0,00	0,00	0,00	0,00	0,00	0,00	0,00	57,092,00
	2.6.7 1.5 2	GASTO POR COMPRA DE HIENES	5,120,00	4,080,00	0,00	0,00	0,00	0,00	0,00	0,00	0,00	0,00	0,00	0,00	0,00	9,200,00
	2.6.7 1.5 3	GASTO POR CONTRATACION DE SERVICIOS	8,070,00	25,170,00	0,00	0,00	0,00	0,00	0,00	0,00	0,00	0,00	0,00	0,00	0,00	34,040,00
TOTALES			38,030,00	61,502,00	0,00	0,00	0,00	0,00	0,00	0,00	0,00	0,00	0,00	0,00	0,00	100,332,00

 Ing. Jorge Valdivia Ramirez
 D.P. N° 43856
 COORDINADOR
 Proyecto: "Mejoramiento y Conservación de Suelos Degradados - Yuyapichis"

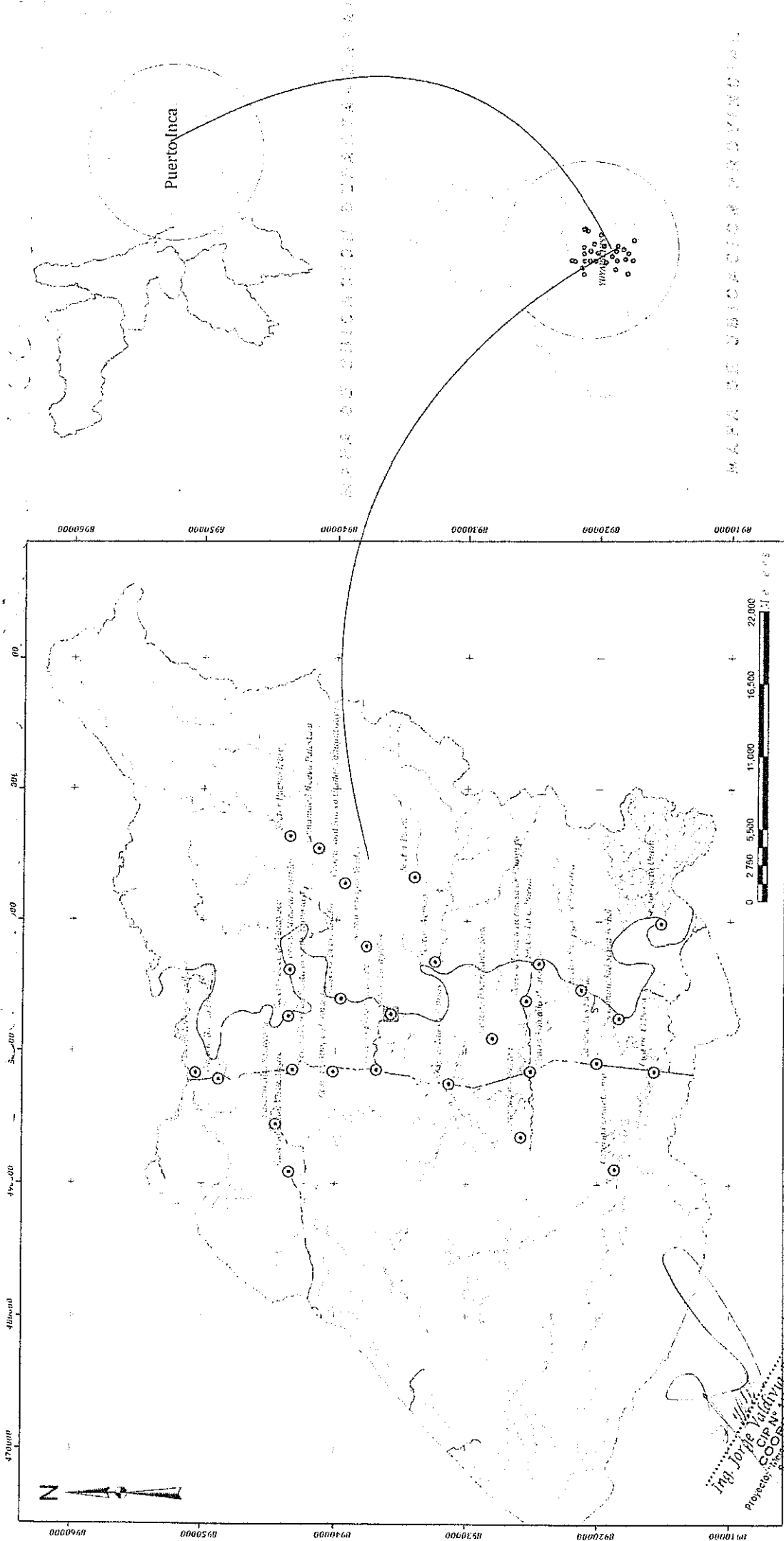

MUNICIPALIDAD DISTRITAL DE YUYAPICHIS

DIVIDA

Proyecto: "Mejoramiento y conservación de canales degradados en el distrito de Yuyapichis"

UBICACIÓN DE LAS ZONAS DE INTERVENCIÓN

PROY. UTM	Datum WGS 84	Zona 18 L
Distrito: YUYAPICHIS	Prov. PUERTO INCA	Dpto. HUANUCO
Escala: 1: 200 000	Febrero 2016	Elaborado por Ing. Jorge Valdivia R.

Nº	Zonas de intervención	Hus.	Este	Norte	UTM
Sector Carretera 01					
15	Casero Nuevo Trujillo	12	498359	8950484	72
16	Casero Pampa Hermosa	4	498482	8940166	
17	Casero Bello Horizonte	13	498633	8936803	
18	Casero Barrio Pozuzo	7	497900	8948751	
19	Centro Poblado Santa Ros	0	498605	8943212	
20	Casero Alto Yuyayacu	19	494512	8944472	
21	Casero Boca de Yuyayacu	7	502657	8943553	
22	Casero Unión Vista Alegre	2	490916	8943449	
Sector Carretera 02					
23	Casero Nuevo Danitas	7	497579	8931289	
24	Casero Unión Santa Rosa	3	501036	8927992	
25	Centro Poblado Montecristo	4	498548	8925060	
26	Casero Pampa Hermosa d	9	503924	8925421	
27	Casero Las Palmas	7	499236	8920036	
28	Casero La Libertad	6	493579	8925763	
29	Casero El Dorado	7	498608	8915671	
30	Casero Camantarma	3	491188	8918686	

Nº	Zonas de intervención	Hus.	Este	Norte	UTM
Margen derecha río Pachitea					
1	Sector Wembó	63	506873	8932289	
2	Sector La Columna	16	506745	8924481	
3	Sector Ponal	6	513265	8933984	
4	Sector San Juan de Pachiten	12	504802	8921251	
5	Comunidad Santa Isabel	6	502623	8918400	
6	Sector Agro Unión	11	509839	8915199	
Margen Izquierda río Pachitea					
7	Casero Yuyayacuquillo	8	504026	8939632	
8	Casero Micaela Bastidas	7	506222	8943488	
9	Sector Yuyapichis	20	502858	8935716	
10	Sector Pampas Verdes	6	508027	8937647	
11	Sector Nuevo Nazaret	3	512391	8937682	
12	Comunidad Nueva Palestina	8	515444	8941344	
13	Comunidad Nuevo Unidos Tahmantisayo	12	512815	8939357	
14	Sector Pueblo Libre	8	516396	8943513	

Ing. Jorge Valdivia R.
 Proyecto: "Mejoramiento y conservación de canales degradados en el distrito de Yuyapichis"