

FICHA DE EVALUACION DEL PLAN OPERATIVO - OFICINA ZONAL

Número de Ficha	1
-----------------	---

N°	CRITERIOS	SI	NO
1	El Plan Operativo Anual es remitido oficialmente y cuenta con visto bueno, en todo su contenido.	x	
2	El nombre de la Actividad/Proyecto es el mismo que se consigna en, el Convenio de Cooperación Interinstitucional o Adenda suscrita.	x	
3	El presupuesto de la Actividad/Proyecto se encuentra dentro del, limite establecido en el Convenio de Cooperación Interinstitucional o Adenda suscrita.	x	
4	El POA contiene la estructura y los formatos de la Directiva	x	
5	Las tareas descritas dentro del formato 1 del POA, se encuentran en, el modelo operativo del producto, de ser el caso.	x	
6	Las componentes descritos dentro del formato 2 del POA, se encuentran registrados en la ficha SNIP o Expediente Técnico.		
7	Existe equivalencia entre la meta total y las metas mensualizadas. (físicas y financieras)	x	
8	Las unidades de medida contempladas en los formatos de metas físicas (formato 1,2), son medibles y verificables.	x	
9	Existe relación entre el texto descrito del POA y la programación de metas físicas y financieras.	x	
10	En caso de contrapartida: se adjunta Certificación de Crédito Presupuestario y/o Previsión Presupuestal.	x	

El Especialista Técnico llena la ficha de conformidad

.	Colocar una (X) en el recuadro que corresponda en caso cumpla con el requisito
.	item 5. Solo para las Actividades
.	item 6. solo para proyectos

Se suscribe en señal de conformidad: si () no ()

Observa el POA: si () no (X). (De ser necesario, se adjuntará una hoja de trabajo complementaria al presente Anexo, debidamente visada)



SEGUNDO RAMON NEYRA MUÑOZ
ESPEC. EN MONITOREO DE ACT. Y PROYECTOS DE QZ TINGO MARIA/05/2016

Firma y Fecha

Ing. Segundo Ramón Neyra Muñoz

Nombre del Especialista Técnico

Se suscribe en señal de conformidad: si () no ()

Observa el POA: si () no (). (De ser necesario, se adjunta complementaria al presente Anexo, debidamente visada)



VIOLETA LEYVA ESTELA
JEFA DE LA OFICINA ZONAL TINGO MARIA

Firma y Fecha 10/05/2016

Lic. Violeta Leyva Estela

Nombre del Jefe de la Oficina Zonal



**MUNICIPALIDAD DISTRITAL
DE MARIANO DÁMASO
BERAÚN**

PLAN OPERATIVO ANUAL 2016 REFORMULADO



ACTIVIDAD:

“CAPACITACIÓN Y ASISTENCIA TÉCNICA EN BUENAS PRÁCTICAS AGRÍCOLAS EN EL CULTIVO DE CACAO EN EL CENTRO POBLADO DE BELLA, DISTRITO DE MARIANO DAMASO BERAÚN, PROVINCIA DE LEONCIO PRADO, REGIÓN HUANUCO”

MAYO – 2016

PIRDAIS

I) ÍNDICE

II) DATOS GENERALES

- Nombre de la actividad
- Objetivo de la Actividad
- Monto de la inversión
- Ámbito de intervención
- Número de beneficiarios directos

III) DESCRIPCIÓN POR ACTIVIDAD

1. IDENTIFICACIÓN Y SOCIALIZACIÓN

- 1.1 Reuniones de Motivación y socialización con autoridades locales
- 1.2 Identificación y selección de los participantes

2 PLANIFICACIÓN

- 2.1 Diagnostico Rural Participativo – para conformación de ECAs

3 ORGANIZACIÓN

- 3.1 Instalación de Escuela de Campo para Agricultores – ECAs

4 DESARROLLO DE LA METODOLOGÍA DE APRENDIZAJE

4.1 Ejecución

- 4.1.1 Implementación de las sesiones ECAs (04 en cacao y 14 en café)
 - a. Mejoramiento de la Calidad de Grano en el Cultivo de Café y Cacao.
 - b. Manejo de Sistemas de Beneficio en el Cultivo de Café y Cacao.
 - c. Proceso en Seco, Almacenado y Control de Calidad en Físico de el Cultivo de Café y Cacao.
 - d. Implementación de Normas de Producción Sostenible de Unidades Productivas en el Cultivo de Café y Cacao.
 - e. Elaboración de Abonos Orgánicos, EM/EMA en el Cultivo de Café y Cacao.
 - f. Calidad Final de Producto en el Cultivo de Café y Cacao.

4.1.2 Capacitación de participantes mediante ECAs

4.1.3 Graduación de ECAs.

4.1.4 Asistencia Técnica Personalizada

4.1.5 Hectáreas asistidas del cultivo de cacao (400 Has.) y café (1800 Has.)

4.1.6 Implementación de Parcelas de Aprendizaje

4.2 Capacitaciones especializadas complementarias:

- 4.2.1 Capacitación en Cooperativismo y la Ley N° 29972, Capacitación en Desarrollo y Fortalecimiento de capacidades en los integrantes de la organización (Taller MY.COOP: 04

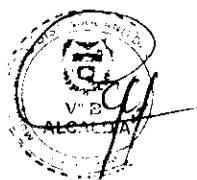

Módulos), Capacitación en Planificación Estratégica y Gestión de Operaciones, Capacitación en Comercio Justo y Certificación Orgánica y Capacitación en Formación de Líderes y Desarrollo para la familia.

4.2.2 Capacitación en Fortalecimiento de capacidades para la Industrialización del cacao y café

5. VALOR AGREGADO Y GESTIÓN COMERCIAL

5.1 Registro Sanitario de Producto Bandera (Café molido)

5.2 Articulación al Mercado: Gestión Comercial del grano de cacao (25 TM) y café (25 TM)

5.3 Articulación al Mercado: Gestión Comercial del Producto Registrado (Café Molido)

5.4 Participación en Ferias y Concursos Locales, Regionales y Nacionales (03 Ferias)

5.5 Implementación del Proceso BPA para certificación Orgánica de unidades Productivas (100 Agricultores de cacao y 100 Agricultores en café)

5.6 Certificación de Unidades Productivas (100 Agricultores de cacao y 100 Agricultores de Café)

6. SUPERVISIÓN

6.1 Trabajos de supervisión

PROGRAMACIÓN DE LAS ACTIVIDADES Y SUS METAS

FORMATO N° 1: PROGRAMACIÓN DE METAS FÍSICAS 2016.

FORMATO N° 2: PROGRAMACIÓN DE METAS FINANCIERAS 2016.

ANEXOS



II) DATOS GENERALES

NOMBRE DE LA ACTIVIDAD

"CAPACITACIÓN Y ASISTENCIA TÉCNICA EN BUENAS PRACTICAS AGRÍCOLAS EN EL CULTIVO DE CACAO EN EL CENTRO POBLADO DE BELLA, DISTRITO DE MARIANO DAMASO BERAÚN, PROVINCIA DE LEONCIO PRADO, REGIÓN HUANUCO"

OBJETIVO DE LA ACTIVIDAD

Mejorar la producción, productividad y la rentabilidad en los cultivos de Cacao y Café, instalados en 26 caseríos del Distrito de Mariano Dámaso Beraún, Provincia de Leoncio Prado, Región Huánuco.

MONTO DE LA INVERSIÓN

El monto total de inversión será de **S/. 796,209.00 Nuevos Soles** (Setecientos noventa y seis mil doscientos nueve con 00/100 nuevos soles).

Aportes para el financiamiento:

APORTES PARA SU FINANCIAMIENTO	MONTO DE INVERSIÓN
Donaciones y Transferencias	796,209.00
TOTAL EN S/.	796,209.00

ÁMBITO DE INTERVENCIÓN

Región : Huánuco
Provincia : Leoncio Prado
Distrito : Mariano Dámaso Beraún – Las Palmas

En el siguiente cuadro se detallan las comunidades y beneficiarios:

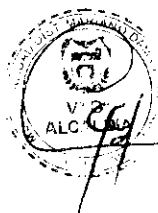

CASERIOS DE LA ACTIVIDAD

N°	Caseríos	Beneficiarios Directos
1	Bejucal	20
2	San Antonio	20
3	Santa Rosa de Quezada	20
4	Chunatahua	25
5	Tambillo Grande	20
6	Chincamayo	20
7	Flor de Umari	20
8	Juan Santos Atahualpa	25
9	San Miguel	25
10	Rio Tigre	25
11	C.P. Bella	22
12	Rio oro	10
13	Bella Alta	12
14	Inti	20
15	Inti Alto	10
16	Lota	12
17	San Andrés	10
18	Los Ángeles	22
19	Nueva América	20
20	Nueva Zelanda	15
21	Cesar Vallejo	7
22	Clorinda Matto	10
23	Monterrey	10
24	Cayumba	15
25	Santa Ana	15
26	Honolulu	20
Total		450



NÚMERO DE BENEFICIARIOS DIRECTOS PARA EL AÑO 2016.

La población beneficiada es de **450 Beneficiarios Directos**, distribuida en caseríos asentados en el área de influencia de la Actividad, esta población comprende más de **3,000 habitantes**. Indirectamente se beneficiaran a **1,500 habitantes** del distrito de Mariano Dámaso Beraún – Las Palmas, comprendidos en 26 caseríos.

III) DESCRIPCIÓN POR ACTIVIDAD

La propuesta busca desarrollar capacidades y habilidades en los productores de cacao y café, orientados a una producción en armonía con el

ambiente, incrementando la productividad y rentabilidad de estos cultivos, promoviendo una economía lícita y desterrando el flagelo de la hoja de coca, mediante la metodología de **Escuelas de Campo para Agricultores (ECAs)**, metodología de amplio arraigo en la región Huánuco y que tiene como principio realizar una experiencia vivencial bajo el lema aprender haciendo, orientando a un empoderamiento de las buenas prácticas agrarias en agricultura orgánica de los beneficiarios de la Actividad, buscando el mayor porcentaje de utilidad por la venta de sus productos.

En los talleres participarán productores, que luego con el acompañamiento de los Extensionistas y técnicos replicaran en su zona de origen al resto de productores.

Los extensionistas y técnicos visitarán a las organizaciones y a los 20 caseríos brindando asistencia técnica individual y grupal.

1 IDENTIFICACIÓN Y SOCIALIZACIÓN

1.1 Reuniones de Motivación y socialización con autoridades locales

El Equipo técnico; coordinador, extensionistas y técnicos de campo, realizarán reuniones de motivación y socialización con autoridades comunales y las familias agrupadas en los caseríos a intervenir, con la finalidad de establecer lazos de confianza y participación, despertando el interés en realizar las buenas prácticas agrícolas en sus parcelas, con énfasis en la producción orgánica, manejando adecuadamente los procesos post cosecha en los cultivos de cacao y café; así como en el fortalecimiento organizacional, involucrándolos de esta manera a participar en la "Actividad", la cual es explicada en detalle por el equipo técnico.

Unidad de Medida: Reunión

Meta: 18

1.2 Identificación y selección de los participantes

Los participantes podrán ser productores de café o cacao de los caseríos propuestos, quienes participaron en los proyectos anteriores ejecutados en convenio Devida-Municipalidad Distrital Mariano



Dámaso Beraun, priorizando a los socios de las organizaciones de productores gestadas.

Las Reuniones de Motivación y Socialización; así como el Diagnostico Rural Participativo, también servirán para identificar a las familias beneficiarias que participarán con la "Actividad", trabajo que será liderado por Extensionistas y Técnicos de campo, para lo cual trabajarán con la base de datos de las organizaciones de productores de cacao y café.

Unidad de Medida: Participante

Meta: 450

2 PLANIFICACIÓN

2.1 Diagnostico Rural Participativo – para conformación de ECAs

El Diagnostico Rural Participativo será realizado por los Extensionistas y Técnicos de Campo durante el proceso de Instalación de las Escuelas de Campo para Agricultores – ECAs, en cada localidad propuesta y sirve tanto a los agricultores como a los facilitadores; a los primeros para definir su problemática y alternativas de solución. Para los facilitadores es una forma de asegurar una adecuada selección de la comunidad y de los participantes.

Unidad de Medida: Diagnostico

Meta: 18

3 ORGANIZACIÓN

3.1 Instalación de Escuela de Campo para Agricultores – ECAs

Previo al Diagnostico Rural Participativo, en los caseríos elegidos se instalarán las Escuelas de Campo para Agricultores – ECAs.

Este trabajo que estará a cargo de Extensionistas y Técnicos de Campo, donde se capacitará y transferirá tecnología mejorada; además se fortalecerá el cambio de aptitud de los participantes, apuntando hacia una perspectiva integral y sostenible de las unidades productivas.



Unidad de Medida: ECAs

Meta: 18

4 DESARROLLO DE LA METODOLOGÍA DE APRENDIZAJE

4.1 Ejecución

4.1.1 Implementación de las sesiones ECAs (04 en cacao y 14 en café)

En el ámbito de intervención de la Actividad las mayores áreas de producción son de café y en menor grado las de cacao, razón por la cual existe mayor cantidad de caseríos participantes en café. En tal sentido se implementarán 18 ECAs, 14 en Café y 04 en Cacao. Cada ECA constará de 06 sesiones, las cuales se ejecutarán 01 por mes y estarán a cargo de los 02 extensionista y 04 técnicos de campo. Los temas propuestos son:

g. Mejoramiento de la Calidad de Grano en el Cultivo de Café y Cacao.

Enfocará las buenas prácticas en las labores culturales, tales como abonamiento, poda, cosecha selectiva y beneficio de café y cacao.

h. Manejo de Sistemas de Beneficio en el Cultivo de Café y Cacao.

Se demostrará la importancia de implementar los sistemas de beneficio de café y cacao; así como su manejo adecuado, de tal manera que mejore la gestión de calidad de estos granos, con un enfoque a obtener un valor agregado de calidad.

i. Proceso en Seco, Almacenado y Control de Calidad en Físico de el Cultivo de Café y Cacao.

Se tiene como objetivo, que los agricultores conozcan el proceso de control de calidad en sus unidades productivas, fortaleciendo de esta manera las capacidades



para conocer el rendimiento en físico de su producto a ofertar en el mercado.

j. Implementación de Normas de Producción Sostenible de Unidades Productivas en el Cultivo de Café y Cacao.

Se pretende aportar a mejorar el manejo y conservación de los recursos naturales, brindando los principios básicos de desarrollo sostenible, manejo eficiente, planificación ambiental y ordenamiento territorial entre otros, enmarcados a una producción orgánica.

k. Elaboración de Abonos Orgánicos, EM/EMA en el Cultivo de Café y Cacao.

Se enfatizará a que el productor elabore, maneje y aplique adecuadamente en sus parcelas los abonos orgánicos, tales como bioles y otros preparados solubles, teniendo en cuenta que estos dan buenos resultados en los cultivos, son amigables con el medio ambiente, son más económicos que los agroquímicos y son de fácil preparación.

l. Calidad Final de Producto en el Cultivo de Café y Cacao.

Para esta sesión se trabajará a través del enfoque de valor agregado en el caso de cacao y catación en el caso de café. En tal sentido se trabajará con el análisis sensorial para cacao y chocolate y control de calidad en café a través de la catación.

La típica estructura de una sesión de ECA a ejecutar es la siguiente:

Bienvenida: Utilizando dinámicas cortas y de movimiento.

Retroalimentación: Consiste en recordar el tema que se ha tratado en la sesión anterior, donde se formularan preguntas claves. Al finalizar el recordatorio el facilitador reforzará los temas que no están muy entendidos.



Evaluación de compromisos: Para verificar el cumplimiento de las responsabilidades asumidas en la reunión anterior.

Temas de aprendizaje: Están en función al plan curricular (Se tendrá en cuenta la experiencia, reflexión-análisis, incorporación de nuevos conocimientos y aplicación de lo aprendido).

Compromisos: Serán asumidos por algunos participantes para la realización de actividades u otros encargos que se presentaran la siguiente sesión.

Evaluación de la sesión: Realizado con el fin de conocer el nivel de entendimiento de los asistentes a cerca de los diferentes temas, además permite conocer los puntos débiles del desarrollo de la sesión, para hacer la retroalimentación.

Es importante que el facilitador mantenga la dinámica del grupo durante toda la reunión a través de dinámicas, ejercicios, concursos, chistes, etc.

Unidad de Medida: Sesión

Meta: 108

4.1.2 Capacitación de participantes mediante ECAs

A través de las Escuelas de Campo para Agricultores – ECAs, se programó capacitar y transferir tecnología que mejorará la capacidad técnica productiva de los beneficiarios, adoptando las buenas prácticas agrícolas en las unidades productivas.

Unidad de Medida: Agricultor capacitado

Meta: 450

4.1.3 Graduación de ECAs.

Para la graduación de las ECAs se establece como criterio general la asistencia a cada una de las sesiones que se ejecuten y el cumplimiento de los compromisos asumidos por cada participante. Será un evento donde los beneficiarios de la "Actividad" demostraran lo aprendido durante todo el ciclo



de capacitaciones y socializaran entre ellos con comunicación y dinámica constante.

Unidad de Medida: Persona Graduada

Meta: 450

4.1.4 Asistencia Técnica Personalizada

Los Extensionistas y Técnicos de campo, realizarán las visitas técnicas, que consisten en apoyar a las familias beneficiarias de cacao y café, a realizar en cada una de sus parcelas la réplica de lo aprendido en las sesiones de las ECAs y como evidencia dejarán una ficha de visita técnica.

Cada Extensionista de campo y Técnico de campo, realizará un promedio de 30 visitas técnicas por mes durante 10 meses (15 en café y 15 en cacao para los que están en zonas donde existen ambos cultivos y 30 visitas en café para las zonas donde solamente existe café).

Unidad de Medida: Visita técnica

Meta: 1800

4.1.5 Hectáreas asistidas del cultivo de cacao (400 Has.) y café (1400 Has.)

Teniendo en cuenta la cantidad de productores a intervenir con la Actividad, cada mes se asistirán 40 Has. de cacao y 140 Has. de café, haciendo un total mensual de 180 Has. asistidas, labor que se realizará durante 10 meses.

Unidad de Medida: Hectáreas asistidas

Meta: 1800

4.1.6 Implementación de Parcelas de Aprendizaje

Se implementará 18 parcelas de aprendizaje de 0.5 Ha., 04 en cacao y 14 en café, cuya finalidad es que los participantes realicen un "modelo de réplica" de lo aprendido durante las sesiones de ECAs en cada comunidad donde se ejecuta. En dichas parcelas se trabajaran temas como Manejo Integrado de Plagas-MIP, Técnicas de Abonamiento y Poda



Sincronizada-TAPS en cacao, Abonamiento y Podas en Café, entre otros.

Unidad de Medida: Hectáreas

Meta: 09

4.2 Capacitaciones especializadas complementarias

4.2.1 Capacitación en 08 Cursos Taller: Cooperativismo, Gestión organizacional, Comercio justo, certificación orgánica y Formación de líderes)

Se realizarán 08 sesiones de capacitación para los directivos de las organizaciones de cacao y 08 para las organizaciones de café, a razón de 02 sesiones por mes para cada organización durante 04 meses. Cada Taller capacitará a 60 productores (30 de cacao y 30 de café). Los temas a tratar serán los que se aprecian en el cuadro siguiente:

N°	Nombre del taller	Número de sesiones	
		Productores de cacao	Productores de café
1	Cooperativismo y la Ley N°29972	1	1
2	Desarrollo y Fortalecimiento de capacidades (Taller MY.COOP)	4	4
3	Planificación Estratégica y Gestión de Operaciones	1	1
4	Comercio Justo y Certificación Orgánica	1	1
5	Formación de Líderes y Desarrollo para la familia	1	1
TOTAL		8	8

Para esta tarea se contratará mediante orden de servicio a un consultor experto en temas de cooperativismo y fortalecimiento organizacional.

Unidad de Medida: Participante capacitado

Meta: 480

4.2.2 Capacitación en 03 Cursos para el Fortalecimiento de la Industrialización del cacao y café

Con el fin de fortalecer capacidades en la industrialización del café, así como del cacao y sus derivados en las organizaciones

de productores, se realizarán 02 sesiones de capacitación en Industrialización del cacao y 01 en Barismo y catación en café.

N°	Nombre del taller	Número de sesiones	
		Productores de cacao	Productores de café
1	Industrialización del cacao: Optimización de materia prima, control de calidad y manejo de equipos industriales	1	---
2	Industrialización del cacao: Elaboración de chocolates y derivados	1	---
3	Barismo y catación en café	---	1
TOTAL		2	1

Para esta tarea se contratará por orden de servicio a un profesional en Agroindustrias o Ingeniería en Industrias Alimentarias,

Unidad de Medida: Participante capacitado

Meta: 90

5. VALOR AGREGADO Y GESTIÓN COMERCIAL

5.1 Registro Sanitario de Producto Bandera (Café molido)

Se realizará la gestión ante la DIGESA para la obtención del Registro Sanitario de un producto con valor agregado para la organización de productores de café, con la finalidad de avalar la calidad sanitaria de los productos que oferten al mercado.

Unidad de Medida: Registro Sanitario

Meta: 1

5.2 Articulación al Mercado: Gestión Comercial del grano de cacao (25 TM) y café (25 TM)

Para la articulación y comercialización de grano de cacao y café se contratará por orden de servicio a 02 consultores especialistas en realizar las labores de gestión comercial durante todo el periodo de duración de la Actividad (01 en cacao y 01 en café), articulando a los diferentes mercados que demandan estos granos.



Unidad de Medida: Toneladas Acopiadas

Meta: 50

5.3 Articulación al Mercado: Gestión Comercial del Producto Registrado (Café molido)

Para la articulación y comercialización de grano de cacao y café se contratará por orden de servicio a 02 consultores especialistas en realizar las labores de gestión comercial durante todo el periodo de duración de la Actividad (01 en cacao y 01 en café), articulando a los diferentes mercados que demandan estos granos.

Unidad de Medida: Toneladas Acopiadas

Meta: 50

5.4 Participación en Ferias y Concursos Locales, Regionales y Nacionales (03 Ferias)

Se ha planificado conducir a los productores hacia los diferentes eventos durante el año, tanto a nivel local, regional y nacional, donde básicamente se motivará e impulsará la actividad lícita, estando en contacto directo con compradores potenciales y poder mostrar los productos a ofertar (Stand) y participar en ruedas de negocios. Así mismo se promueve el consumo regional y nacional de los productos cacao, café y su valor agregado, producidos en nuestra zona.

En tal sentido se participará en las siguientes Ferias:

a. Ferias Nacionales

Se participará en el Salón del Chocolate y la Expo Nacional de Café. Para la presente tarea se planifica conducir a 03 productores organizados de café y 03 de cacao.

b. Ferias Regionales

Se participará en la Expo Amazónica 2016 a realizarse en la ciudad de Tingo María. Para la presente tarea se planifica conducir a 20 productores de café organizados y 20 de cacao.



c. Ferias Locales

Se participará con las organizaciones de productores de cacao y café en el aniversario del Distrito de Mariano Dámaso Beraún (10 productores de café y 10 de cacao) y en el Día Nacional del Café y Cacao (10 productores de café y 10 de cacao).

Unidad de Medida: Participante

Meta: 86

5.5 Implementación del Proceso BPA para certificación Orgánica de unidades Productivas (100 Agricultores de cacao y 100 Agricultores de Café)

Para esta tarea se trabajará con las organizaciones, implementándose todo un proceso donde se documentará y trabajará en campo, para que se pueda gestionar ante las certificadoras correspondientes la auditoria externa y así poder llegar a la certificación de 100 unidades productivas de cacao y 100 de café.

Se dará el soporte técnico para la implementación de las parcelas conducidas que pretenden obtener la certificación con su organización, Es necesario precisar que la organización que trabaja con cacao a la fecha tiene bastante avanzados los trabajos de implementación de sus respectivas parcelas.

Unidad de Medida: Hectárea

Meta: 200

5.6 Certificación de Unidades Productivas (100 Agricultores de cacao y 100 Agricultores de Café)

Para esta tarea se planifica fortalecer a la organización en base a las personas conducidas; llegando a obtener 02 certificados, uno para cacao y otro para café con lo cual los productores tendrán mayores posibilidades de ofertar sus productos a través de su organización. La organización que trabaja con cacao, tiene las gestiones avanzadas.



Unidad de Medida: Certificado

Meta: 02

6 SUPERVISIÓN

6.1 Trabajos de supervisión

Estará a cargo de la Gerencia de Desarrollo Económico y Gestión Ambiental de la Municipalidad Distrital Mariano Dámaso Beraun sin costo por parte de la Actividad.

Unidad de Medida: Informe

Meta: 10

IV) PROGRAMACIÓN DE LAS ACTIVIDADES Y SUS METAS

FORMATO N° 01: PROGRAMACIÓN DE METAS FÍSICAS 2016.

FORMATO N° 03: PROGRAMACIÓN DE METAS FINANCIERAS 2016.

ANEXOS



FORMATO 01

PROGRAMACIÓN DE METAS FÍSICAS PARA LA ACTIVIDAD - 2016

ENTIDAD EJECUTORA : MUNICIPALIDAD DISTRITAL DE MARIANO DAMASO BERAUN

PROGRAMA PRESUPUESTAL : PROGRAMA DESARROLLO ALTERNATIVO INTEGRAL Y SOSTENIBLE - PIRDAIS

PRODUCTO: Familias incorporadas al Desarrollo Alternativo Integral y Sostenible

ACTIVIDAD : "CAPACITACIÓN Y ASISTENCIA TÉCNICA EN BUENAS PRACTICAS AGRICOLAS EN EL CULTIVO DE CACAO EN EL CENTRO POBLADO DE BELLA, DISTRITO DE MARIANO DAMASO BERAÚN, PROVINCIA DE LEONCIO PRADO, REGIÓN HUANUCO"

1	IDENTIFICACIÓN Y SOCIALIZACIÓN														
1.1	Reunión con autoridades locales	Reunión		12	6										18
1.2	Identificación y Selección de los Participantes (Agricultores)	Participante			405	45									450
2	PLANIFICACION														
2.1	Diagnostico Rural Participativo	Diagnostico			18										18
3	ORGANIZACIÓN														
3.1	Instalación de Escuela de Campo para Agricultores - ECAs	ECAS			18										18
4	DESARROLLO DE LA METODOLOGÍA DE APRENDIZAJE														
4.1	Ejecución														
4.1.1	Implementación de las Sesiones ECAs (04 Cacao y 14 en Café)	Sesión				18	18	18	18	18	18				108
4.1.2	Capacitación de Participantes Mediante ECAs	Agricultor Capacitado										450			450
4.1.3	Graduación de ECAs	Persona Graduada											450		450
4.1.4	Asistencia Técnica Personalizada	Visita técnica		156	156	192	192	192	192	180	180	180	180		1800

Plan Operativo Anual 2016 (Reformulado) de la Actividad "CAPACITACIÓN Y ASISTENCIA TÉCNICA EN BUENAS PRACTICAS AGRICOLAS EN EL CULTIVO DE CACAO EN EL CENTRO POBLADO DE BELLA, DISTRITO DE MARIANO DAMASO BERAÚN, PROVINCIA DE LEONCIO PRADO, REGIÓN HUANUCO"

4.1.5	Hectáreas Asistidas del Cultivo de Cacao (400 Ha) y Café (1400 Ha)	Hectárea asistida												1800	1800
4.1.6	Implementación de parcelas de aprendizaje (18 parcelas de 0.5 hectárea), 04 parcelas en cacao y 14 parcelas en café	Hectárea				2	4		3						9
4.2	Capacitaciones Especializadas Complementarias														
4.2.1	Implementación del 08 Cursos Taller: " Gestión Organizacional"	Taller					2	2	2	2					8
4.2.2	Capacitación en 08 Cursos Taller: " Gestión Organizacional"	Agricultores capacitados					120	120	120	120					480
4.2.3	Implementación del 03 Cursos Taller: " Fortalecimiento de la Industrialización del cacao y café"	Taller		1		1		1							3
4.2.4	Capacitación en 03 Cursos Taller: " Fortalecimiento de la Industrialización del cacao y café"	Agricultores capacitados		30		30		30							90
5	VALOR AGREGADO Y GESTIÓN COMERCIAL														
5.1	Registro Sanitario de Producto Bandera (Café molido)	Registro Sanitario					1								1
5.2	Articulación al Mercado: Gestión Comercial del Grano de Cacao (50%)y Café (50%)	Tonelada		6	14	14	10	6							50
5.3	Articulación al Mercado: Gestión Comercial del producto registrado (Café molido)	Tonelada									0.5	0.5			1
5.4	Participación en Ferias y Concursos Locales, Regionales y Nacionales (03 Ferias)	Participante			20		43				23				86
5.5	Implementación del Proceso BPA para Certificación Orgánica de Unidades Productivas (100 Agricultores de Cacao y 100 Agricultores de Café)	Hectárea						140				60			200
5.6	Certificación de Unidades Productivas (100 Agricultores de cacao y 100 Agricultores de Café)	Certificado						1				1			2
6	SUPERVISIÓN														
6.1	Trabajos de supervisión	Informe		1	1	1	1	1	1	1	1	1	1	1	10

FORMATO 03

PROGRAMACIÓN DE METAS FINANCIERAS - 2016

ENTIDAD EJECUTORA : Municipalidad Distrital de Mariano Dámaso Beraún
 PROGRAMA PRESUPUESTAL : Programa de Desarrollo Alternativo Integral y Sostenible "PIRDAIS"
 ACTIVIDAD: "CAPACITACIÓN Y ASISTENCIA TÉCNICA EN BUENAS PRACTICAS AGRICOLAS EN EL CULTIVO DE CACAO EN EL CENTRO POBLADO DE BELLA, DISTRITO DE MARIANO DAMASO BERAÚN, PROVINCIA DE LEONCIO PRADO, REGIÓN HUANUCO"

GENÉRICA DE GASTO (1)	ESPECÍFICAS DE GASTOS (2)		META MENSUALIZADA (S/.) (3)												META ANUAL (S/.) (4)
	CODIGO (5)	NOMBRE	ENE	FEB	MAR	ABR	MAY	JUN	JUL	AGO	SET	OCT	NOV	DIC	
	2.3.1 3.1.1	COMBUSTIBLES Y CARBURANTES	0	0	30,812.0	0.0	0.0	0.0	0.0	0.0	0.0	0.0	0.0	0.0	30,812.0
	2.3.1 5.1.2	PAPELERÍA EN GENERAL, ÚTILES Y MATERIALES DE OFICINA	0	0	2,592.5	6,938.9	500.0	0.0	0.0	0.0	0.0	0.0	0.0	0.0	10,031.4
	2.3.1 10.1.4	FERTILIZANTES, INSECTICIDAS, FUNGICIDAS Y SIMILARES	0	0	0.0	6,900.0	31,320.0	2,000.0	82,300.0	0.0	89,800.0	0.0	0.0	0.0	212,320.0
	2.3.2 2.2.3	SERVICIO DE INTERNET	0	0	800.0	800.0	800.0	800.0	800.0	800.0	800.0	800.0	800.0	800.0	8,000.0
	2.3.2 2.4.2	OTROS SERVICIOS DE PUBLICIDAD Y DIFUSIÓN	0	0	1,400.0	1,400.0	3,100.0	400.0	2,400.0	1,000.0	1,000.0	400.0	400.0	400.0	11,900.0
	2.3.2 4.1.3	SERVICIO DE MANTENIMIENTO Y REPARACIONES DE MOTOCICLETA	-	-	600.0	600.0	600.0	600.0	600.0	600.0	600.0	600.0	600.0	600.0	6,000.0
	2.3.2 7.2.99	OTROS SERVICIOS SIMILARES (Equipo Técnico)	0	0	10,500.0	500.0	0.0	0.0	0.0	0.0	0.0	0.0	0.0	0.0	11,000.0
	2.3.2 7.2.1	CONSULTORIAS (Servicio de Capacitación)	0	0	0.0	0.0	0.0	3,000.0	3,000.0	3,000.0	3,000.0	0.0	0.0	0.0	12,000.0
	2.3.2 7.11.99	SERVICIOS DIVERSOS	0	0	48,850.0	40,450.0	29,790.0	22,200.0	45,820.0	22,700.0	21,750.0	25,360.0	22,700.0	18,900.0	298,520.0
	2.3.2 8.1.1	CONTRATO ADMINISTRATIVO DE SERVICIOS	0	0	0.0	0.0	23,000.0	23,000.0	25,400.0	23,000.0	23,000.0	23,000.0	23,000.0	25,400.0	188,800.0
	2.3.2 8.1.2	CONTRIBUCIONES A ESSALUD DE C.A.S	0	0	0.0	0.0	853.2	853.2	853.2	853.2	853.2	853.2	853.2	853.2	6,825.6
	TOTAL		0	0	95,554.5	57,588.9	89,963.2	52,853.2	161,173.2	51,953.2	140,803.2	51,013.2	48,353.2	46,953.2	796,209.00

Grafico N° 01.- Organigrama de intervención, ejecución y monitoreo de la actividad de Cacao y Café - Municipalidad Distrital de Mariano Dámaso Beraún.

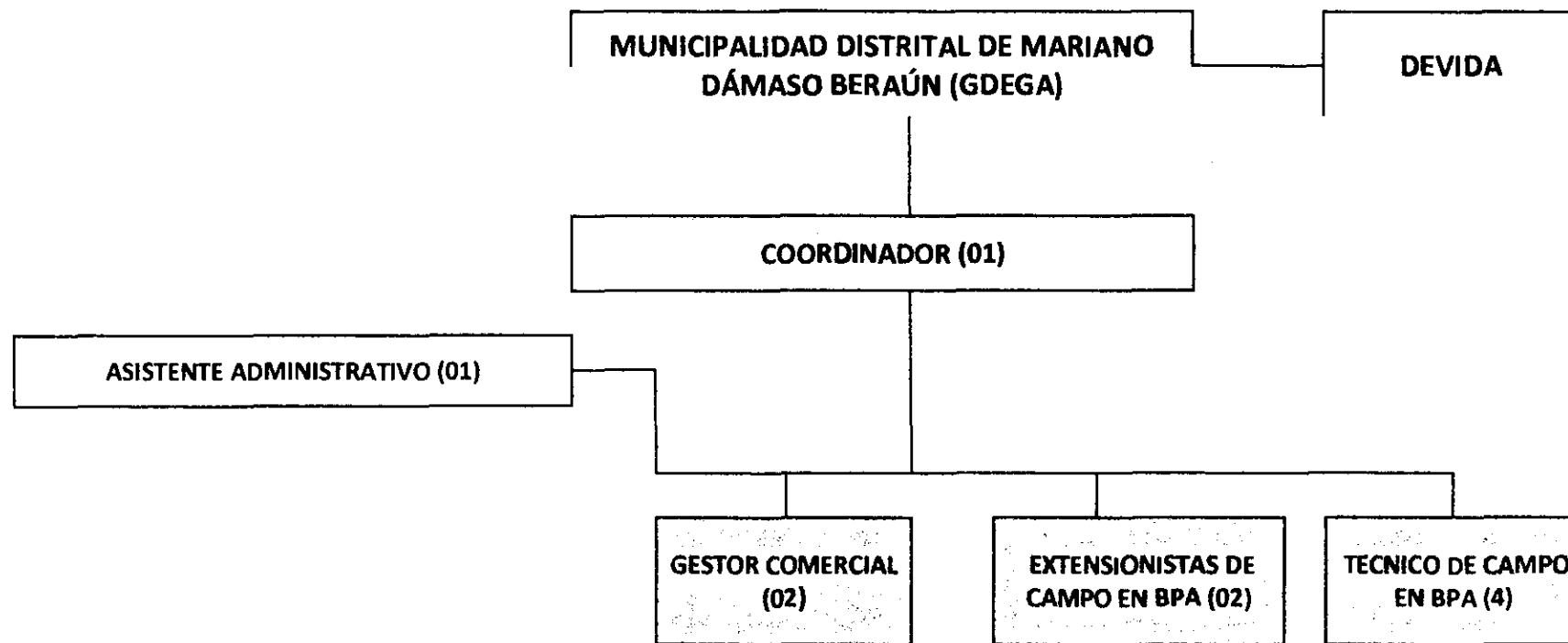

Cuadro N° 02. Perfil profesional y funciones del equipo técnico

N°	Cargo	Experiencia o perfil requerido	Funciones
01	Coordinador de la actividad	<ul style="list-style-type: none"> * Ingeniero Agrónomo, con experiencia profesional mínimo de 3 años en el manejo técnico del cultivo de cacao y café * Experiencia en la gestión pública de proyectos productivos no menor de 05 años. * Experiencia como supervisor no menor de un 01 año * Con conocimiento en la metodología de extensión de Escuelas de Campo para Agricultores (ECAs). * Contar con experiencia en la elaboración de planes operativos de proyectos productivos. * Manejo de personal y desenvolvimiento en trabajos en equipo y bajo presión * Contar con RNP vigente 	<ul style="list-style-type: none"> * Dar el cumplimiento a las actividades contempladas en el Plan Operativo Anual a fin de lograr el propósito de la actividad; siendo el directo responsable de la parte física y financiera de la actividad, elaborar el informe mensual, trimestral e informe de cierre anual; y remitir dichos informes a la oficina responsable de la Unidad Ejecutora y Oficina Zonal de Tingo María. * Responsable de ejecución del proyecto, coordinando con la Gerencia de Desarrollo Económico de la Municipalidad Distrital de Mariano Dámaso Beraún. * Presentará oportunamente los requerimientos de materiales, servicios y equipos; en coordinación con los especialistas, responsables técnicos, promotores y con el área administrativa de la Entidad Ejecutora. * Será el encargado de supervisar el trabajo de los responsables técnicos, con respecto a la implementación de las actividades contempladas en el Plan Operativo Anual. * Se encargará de organizar, programar y ejecutar las metas físicas y financieras en coordinación con el equipo técnico. * Presentar el informe mensual de actividades de campo anexando copias de los informes; anexar evidencias fotográficas.

02	Extensionistas de campo	<p>Ingeniero Agrónomo, ingeniero en Recursos Naturales Renovables, Bachiller en ciencias agrarias y/o a carreras afines con experiencia de 01 año demostrada en el manejo técnico del cultivo de Café y Cacao.</p> <ul style="list-style-type: none"> * Experiencia de trabajo con escuelas de campo para agricultores -ECAs. * Capacidad para realizar capacitación y asistencia técnica en los cultivos de cacao y café * Capacidad de trabajar en equipo y bajo presión * Contar con RNP vigente 	<ul style="list-style-type: none"> * Realizar la implementación de talleres bajo la metodología de ECAs. * Monitorear la correcta ejecución de los trabajos realizados por los Técnicos de Campo. * Realizar sesiones o réplicas de los talleres ECAs y la ejecución diaria de asistencia técnica en los cultivos de Café y/o Cacao, a los participantes de la actividad. * Presentar informes mensuales sobre el avance de sus tareas asignadas, dirigidas al responsable técnico de su grupo.
04	Técnico de Campo	<ul style="list-style-type: none"> * Bachiller en ciencias agrarias, Industrias alimentarias, y/o Ingeniero Agrónomo y/o carreras afines, con experiencia mínimo de 2 años demostradas en cultivos de Café y/o Cacao. * Experiencia de trabajo con escuelas de campo para agricultores -ECAs. * Capacidad de trabajar en equipo y bajo presión. * Contar con RNP vigente 	<ul style="list-style-type: none"> * Realizar la implementación de talleres bajo la metodología de ECAs. * Realizar sesiones o réplicas de los talleres ECAs y la ejecución diaria de asistencia técnica en los cultivos de cacao y/o café, a los participantes de la actividad. * Presentar informes mensuales sobre el avance de sus tareas asignadas, dirigidas al responsable técnico de su grupo.
01	Asistente Administrativo	<ul style="list-style-type: none"> * Licenciado en Ciencias contables, y/o carreras afines, con experiencia mínimo de 2 años en asuntos contables y administrativos en el sector público y/o privado * Tener estudios de especialización y/o diplomados en gestión Pública * Constancia de colegiatura vigente * Contar con RNP vigente 	<ul style="list-style-type: none"> * Conjuntamente con el coordinador de la actividad realizarán los requerimientos y presentación de informes. * Conjuntamente con el coordinador de la actividad realizarán las coordinaciones con el área logística, almacén y el área de Logística de la Municipalidad Distrital de Mariano Dámaso Beraún, para la entrega oportuna de materiales a la actividad. * Llevar un control de todos los gastos financieros de la actividad * Realizará el seguimiento de todos los documentos presentados a la Municipalidad Distrital de Mariano Dámaso Beraún. * Conjuntamente con el coordinador de la actividad dará la

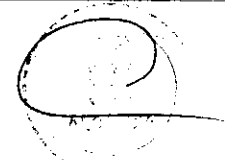

Plan Operativo Anual 2016 (Reformulado) de la Actividad "CAPACITACIÓN Y ASISTENCIA TÉCNICA EN BUENAS PRACTICAS AGRICOLAS EN EL CULTIVO DE CACAO EN EL CENTRO POBLADO DE BELLA, DISTRITO DE MARIANO DAMASO BERAÚN, PROVINCIA DE LEONCIO PRADO, REGIÓN HUANUCO"

			conformidad a todas las órdenes de servicio y compra que se adquieran con la actividad.
02	Gestor Comercial	<ul style="list-style-type: none"> * Ingeniero Agrónomo y/o Ingeniero Agroindustrial o carreras afines, Capacitación en Agro negocios o Gestión de Empresas Cooperativas, con experiencia en cultivos tropicales con experiencia profesional mínimo de 3 años en gestión de Empresas de Productores Organizados cacao y café * Experiencia en la gestión pública como coordinador de proyectos y actividades productivas, no menor de 2 años. * Con conocimiento en la Gestión de Empresas Cooperativas del café y/o Cacao * Con experiencia en la elaboración de informes técnicos y planes operativos de actividades y/o proyectos productivos. * Manejo de personal y desenvolvimiento en trabajos en equipo y bajo presión * Contar con colegiatura vigente 	<ul style="list-style-type: none"> * Articulación de las Organizaciones de Productores a Eventos de promoción y venta de Chocolates y Café Tostado. * Coordinación con Instituciones privadas y/o públicas para fortalecer acciones de desarrollo de las organizaciones productoras de café y cacao. * Apoyo en la Elaboración de Instrumentos de Gestión Organizacional y Gestión Comercial. * Canalización de apoyo de instituciones públicas y/o privadas para fortalecer posicionamiento de imagen organizacional y posicionamiento de marca de producto en el mercado. * Asesoramiento en participaciones de ferias y ruedas de negocios en eventos trascendentales referentes a los cultivos de café y cacao. * Recomendación a procesos de desarrollo en el crecimiento de la empresa organizacional de chocolateros y cafetaleros. * Asesoría a organizaciones de productores agropecuarios centralizados y descentralizados en café y cacao.